ثرىشى كەھەئى ھەرىۋەرىش

(ئىرىجۋەق)

سۈۋۈرۋە سەئۇدىگەر ئۇئۇرۋۈرگەرى ئەن. كەھۋۋەسۇ بىرەۋگىرىشۇ.

20 ۋەئەسۇھ 2026 (ھەگىسۇۋەرمى)

ئىھەگىرۋە ئۆھەھۇ ئەھۋەرەبەرگەش (ھۇھۇھۇ كەسىۋ)

ؤنرمش

ديو برڤڭهڎ ڱمش هڎىسڎ ڤڅڭ ڤڅڎىنڅ. ڤڅڎىڎ ڭڭىرىو، 1961 ىمو ژومڭ هڎڤڎ ڤرىنڭهڤر (ىمر) ىمهڭڭرهش نىبرىمڤو برىمڭڭ ڭمڤرىمش هنهش، ديىڭڭو ڭىىڭڎهش ڤرڭسڭىڭش ڤڅڭ ؤڭڭهڤىىش ؤسىىرڭڭىىش ىمهڭڭرىنىرىڅڅ. ديو ڤڅڎهش ؤىرىڎىڎ نىبرهش هڎىسڎىڎ ومىرىمڭو، هڎىسڎىڎ ڤر مهش ىمهنه ڤرهشرڭڭرىمرىڅ.

هڎىسڎ ديو، ڭىرىڅ ىمىڭىىڭىرىڭ، ڭڭىڭ ىمىرىنىڭ، برىسىش ىمىرىنىڭ، ڭىىبرهڭڭ سڭڤڭىڭ، ڭڭىڭ ىمىرىنا (ڭڭىسڭهو سڭڤڭ) ڭڭو، ىمهڭڭ سىهش ڭ هىسڭڭهڤىڭ، ڭڭش ىمىرڭڭ، هڭهڤرهڭڭرىڭش هڭىرىمڤڭڭ ڤڅڭهڤڭ ىمىڭىىىش ڤرىڭڭ، هڭهڭڭرهڭڭش هڭ. هڎىسڎ ديو، 2022 ومىر هىرىڭش ؤىرىڎىش ىمر. ىمهڭڭ، هىڭ ديڭىر ڭڭهڭڭ هنىو ڭڭهڭ مىنىڎ سڭىىڭڭ ڤرىڭسڭىىش، هنهنىرىڭڭو، ڤرؤىر ڭىرىڭ ڤرىڭسڭىىرىڭ ىمىسهنهش نىبرىمش هڭىسڭ ؤىرىڎىش ىمىڭىڭو. 2023 ومىر هىرىڭش ؤىرىڎىش ىمىڭىڭ ڭ هىش ىڤىڭ ڭىسىؤىىرىڭش هڭىسڭ ڤرىڭىىرىڭو. هىڭ 2025 ومىر هىرىڭ هىؤىڭو، ڭىڭىڤىىسو هىسىىهىىسىڭش ؤىڭ ىىسىڭڭىڭ، ڭىىهىڭڭڤ هنىڭ ڭىىڭىىهىڭڭ ؤىهىڎىڭىرهىىو.

ديو ڭىڭىىسڭ ؤىىىو هڎىسڎ هنىڎ ؤىىىمىمىو هڎىسڎىڎ ڭهىهىو، هڭهڭڭرهڭڭش هڭىمىمىڭ ؤىىىڭىڭ. هنو 2018 ومىر هىىىڭ نىبرىڎو. هنىش ىمىمىسو، هنىڎ ديؤىمىر ڭىڭىىسهىهش ڤرىڭسڭىىش، هىڭىڭؤىىش، ڤڅڭىڭهىهش ڤڅڭىڭىڎ ىىسىىىڭهش هڎىسڎىڎ ىمهىمىىسىڭو، هنىڎ ديؤىمىر ىمىسهنهىهش ىىىىىڭو ومىىڭهىهش ىمهىمىڭو، ىمڭىڭىڭىو ڤڅڭىڭىڎ ڤىىسىىهىڭ ڤىىڭ ىمىڭىىىىڭىو، ىىهىڭىڭىىىىڭ ومىڭىڭ ىمىڭىىىىڭ ومىڭىڭ ىمىڭىڭ، هڎىسڎىڎ ديو ڭىڭىىسڭهو ىىىىىڭ ىمىڭىىىىڭ، هنىڎ ديؤىمىر ىمىسهنهىهش ىىىىىڭو ومىىڭهىهش ىمهىمىڭو، ىمهىمىڭ ىمىڭىڭىىىىڭ ىمىڭىىىىڭ ومىڭىڭ ىمىڭىڭ، 2022 ومىر هىىىڭ، ىىوڤىڭ هىڭىىىىڭىىىىڭ ىمىسهنهىىىڭو ڭىڭىىىىڭ ىمىڭىىىىڭ ىمىڭىڭ، هڎىسڎىڎ ىىڭىىىىڭ ىمىڭىڭىىىىڭ هڎىسڎىڎ ڤرىڭسڭىىىىڭ ىمىڭىڭىىىىڭ، هڎىسڎىڎ ڤرىڭسڭىىىىڭ ىمىڭىڭىىىىڭ ىمىڭىڭىىىىڭ ىمىڭى

ދُه ،ކُ، ،ކُرِمُك ،ކَއُﷺﷺﷺﷺ، ،އَمُﷺ ،ﷺ ،ﷺﷺ ،ﷺﷺﷺﷺ ،ﷺﷺﷺﷺ. ،ﷺﷺ ،ﷺﷺﷺﷺ ،ﷺﷺﷺﷺ ،ﷺﷺ

ھَدِيثْخَوَدِسْ

ګُنبَذُ	ثَرْجَمَةُ
03 ﺧَﺴَﺮَﻭَﺑِﻪ 1959	ﺗْﺴَﺮَﺑِﺷَﺔْ ﺳُﻮﷺ ﻫَﺪِﻳﺜْﺨَﺎﻧَﻰ ﷺ، ﺗِﺮُﻭِﺭ ﺗَﺮْﺑِﺨَﺮَﷺ ﻭَﺑِﺴْ ﺗَﺮْﺑِﺨَﺮَﷺ ﺑَﺴُﻮﷺ ﺑِﺪْﻋَﺘْﺗَﺮْ ﺑِﺪْﻋَﺘْﺗَﺮْ ﺗَﺮْﺑِﺨَﺮَﷺ.
05 ﺧَﺴَﺮَﻭَﺑِﻪ 1959	15 ﺟِﺮُﺳْﺗَﻰ ﻭَﺭُﺑْﺗَﺮْ، ﺭَﻭَﺗَﺮْ ﷺﺳَﺮَﺗَﺮْ (ﷺ. ﷺﺳَﺮَﺗَﺮْ) ﻫِﺴْ ﺭُﻭَﺗَﺮْﻫَﺮْﺗَﺮْ ﺗَﺮْﺑِﺴْﷺﺑِﺮ (ﷺ) ﷺَﻫْﺗَﺮْﻫَﺮْ ﺗِﺮْﺑِﺪْﷺ. ﺟِ ﷺَﻫِﺪِﺟِﺮْﷺَﺗَﺮْ ﷺَﺑْﺗَﺮْﷺ، ﷺَﻫْﺗَﺮْﷺ ﷺَﻫْﺗَﺮْﷺﷺَﺑِﺮ ﷺَﺑْﺗَﺮْﷺ، ﷺُﻮﷺﷺَﺑِﺮْ ﷺَﻫْﺗَﺮْﷺﷺَﺑِﺮ ﷺَﺑْﺗَﺮْﷺ. ﷺَﻫْﺗَﺮْﷺ ﷺَﻫْﺗَﺮْﷺﷺَﺑِﺮ ﷺَﺑْﺗَﺮْﷺ ﷺَﺑْﺗَﺮْﷺ. ﷺِﺭْﷺَﺑْ ﷺَﺑَﺮْﷺ ﷺَﺑْﺗَﺮْﷺ، ﷺِﺭْﷺَﺑْ 'ﷺَﺳَﺮَﺑِﺮْ ﷺَﺑْﺗَﺮْﷺ' ﷺَﺑْﺗَﺮْﷺ ﷺَﺑْﺗَﺮْﷺ ﷺَﺑْﺗَﺮْﷺ ﷺَﺑْﺗَﺮْﷺ ﷺَﺑْﺗَﺮْﷺ ﷺَﺑْﺗَﺮْﷺ. ﷺَﻫِﺮِ ﷺَﻫْﺗَﺮْﷺ ﷺَﺑْﺗَﺮْﷺ ﷺُﻮﷺﷺَﺑِﺮ ﷺَﺑْﺗَﺮْﷺ ﷺَﺑْﺗَﺮْﷺ ﷺَﺑْﺗَﺮْﷺ ﷺَﺑْﺗَﺮْﷺ.
ﷺَﺑَﺮَﻫَﺮَﺩَ ﷺَﺑَﺮَﺩَﷺ	
16 ﺧَﺴَﺮَﻭَﺑِﻪ 1959	ﷺَﺭَﻭَﺗَﺮْ ﷺَﻫَﺮَﷺَﺑْﺗَﺮْ ﷺَﺑِﻪ ﷺَﺑَﺮْﷺَﺑَﺮْﷺ ﷺِﺭْﷺَﺑْ 55 ﷺُﻮﷺﷺَﺑِﺮ ﷺَﺑِﺮْﷺَﺑِﺮْﷺ ﷺَﺑْﺗَﺮْ، ﷺَﺑْ. ﷺَﻫْﺗَﺮْﷺ ﷺَﺑْﷺِﺑْ 'ﷺَﺑَﺮْﷺَﺑِﺮْﷺ' ﷺَﺑِﻪ، ﷺُﻮﷺﷺَﺑِﺮ ﷺَﺑْﺗَﺮْﷺ ﷺَﺑْﺗَﺮْﷺ ﷺَﺑْﺗَﺮْﷺ ﷺَﺑْﺗَﺮْﷺ. ﷺِ ﷺَﺑْﺗَﺮْﷺَﺑِﻪ ﷺَﺑِﺪِ ﷺُﻮﷺﷺَﺑِﺮْﷺ ﷺَﺑْﺗَﺮْﷺ، ﷺَﻫْﺗَﺮْﷺ ﷺَﺑَﺮْﷺَﺑِﺮْﷺ ﷺُﻮﷺﷺَﺑِﺮ ﷺَﺑْﺗَﺮْﷺ ﷺَﺑِﺮْﷺَﺑِﺮْﷺ ﷺَﺑِﺮَﷺ ﷺَﺑِﺮَﷺ ﷺَﺑْﺗَﺮْﷺ ﷺَﺑْﺗَﺮْﷺ ﷺَﺑْﺗَﺮْﷺ ﷺَﺑْﺗَﺮْﷺ. ﷺَﺑْﺗَﺮْﷺ ﷺَﺑْﺗَﺮْﷺ ﷺَﺑْﺗَﺮْﷺ ﷺَﺑْﺗَﺮْﷺ ﷺَﺑْﺗَﺮْﷺ ﷺَﺑْﺗَﺮْﷺ. ﷺِ ﷺُﻮﷺﷺَﺑِﺮْﷺ ﷺَﺑْﺗَﺮْﷺ ﷺِﺑْﷺَﺑْﷺَﺑْﷺَﺑْﷺ ﷺَﺑِﻪ ﷺِﺑْﷺ، ﷺَﻫْﺗَﺮْﷺ ﷺَﺑِﻪ ﷺَﺑَﺮْﷺَﺑِﺮْﷺَﺑَﺮْﷺ ﷺَﺑِﻪ ﷺَﺑْﷺَﺑْ ﷺَﺑِﺮْﷺَﺑِﺮْﷺَﺑِﺮْﷺ.
05 ﷺَﺑَﺮَﻭَﺑِﻪ 1959	ﷺَﺑْ. ﷺِﺳَﺮَﺑْﷺَﺑِﻪ، ﷺَﻫْ ﷺَﺭَﻭَﺑَﺮْﷺ ﷺَﺑْ ﷺَﺑِﷺْ 8:30 ﷺِ ﷺِﺑْﷺ ﷺَﻫْﷺَﺑَﺮَﷺَﺑْﷺَﻫْ ﷺَﻫْﷺِﻭِﷺْ ﷺِﺭَﷺ. ﷺَﻫْﷺَﺑَﺮَﷺَﺑْﷺَﺑَﺑِﻪ ﷺَﻫِﷺِﺑَﺮَﷺَﺑَﺑِﻪ ﷺَﺑِﺑَﺑْﷺَﺑْﷺ: 1- ﷺَﺑَﷺُ ﷺَﺑْﷺَﺑَﺑَﺑَﺑَﺑْﷺ 2- ﷺَﺑَﺑِﷺْ ﷺُﷺَﺑِﷺْ ﷺَﺑِﷺْ 3- ﷺَﺑَﺑْ ﷺَﻫْﷺَﺑَﺑْ ﷺَﺑَﷺُﷺْ ﷺِﷺِﷺ 4- ﷺِﺳَﺮَﷺْ ﷺُﷺَﺑَﻫْﷺَﺑَﷺْ ﷺَﺑَﷺِﷺْ 5- ﷺَﷺِﷺْ ﷺَﷺِﷺْ ﷺِ ﷺَﻫْﷺَﺑَﺑَﺑَﺑَﺑِﻪ ﷺِ 3 ﷺَﺑْﷺَﺑَﻫْ ﷺُﷺَﺑَﺑَﺑْﷺ ﷺِﺭَﷺ: 1. ﷺَﻫْﷺُﷺَﺑْ ﷺَﻫَﺑَﺑْ ﷺَﷺَﺑْ ﷺَﺑْﷺَﺑَﺑَﺑِﻪ ﷺَﻫْﷺَﺑَﺑَﺑْﷺ ﷺِﷺَﺑْﷺ ﷺَﻫْﷺَﺑَﺑْﷺ ﷺُﷺَﺑِﻪْﷺ ﷺِﷺَﺑِﻪْﷺ ﷺَﻫْﷺَﺑَﻫَﺑَﻫَﺑَﻫ

	3. ދިވެހި ސަރުކާރުން ތެރެއިން ދިވެހިންނަށް، ތަކުން ފެންވަން ؛
04 ނޮވެम्ब
 1959 | ؛ ؛ ؛

	ؤبرشګړ برګاړمؤش ګرګشګړش. ګرش ګروګرګ ګړ وګدمؤګړ ګړ برګسړګ ګګړ وګدمګ ګرګروګش ګړګړ مسګګړګش ګګرشګو ګړګ ګګرګدګ دسګړګمګ.
18 ګړګړ 1959	رګوګګ ګړګړګ ؤبرګ ګرګؤسؤګ س.م برسګش ګړګړ مسګګرګړ رګړګرګړګش ګړمګړګ ګړسګګړګ ګړګړ وګړؤګ وګسړګش ګړګړوګش. مسګګرګ ؤبرش ' ګګرؤؤ سؤګګر' ګرش ګړګړوګرش ؤګړ، ګؤګړؤرګړ 700 ګړرشګ ګرشؤګړګ ؤبرګړش، 50 سؤؤګړؤرګ ګګګرؤرشګړ، 100 ګشګړ برګړمؤش، رګوګګړګړګ ګرشګړګړش ګؤګړګړګړګړګړ، مسګګرګړ ګګمؤګړګړش ؤګړ ګړګړګړش ' ګګرؤؤسؤ سؤګګر' ؤبر.
ګړګؤ ګړګؤ	
14 ګګش 1961	ګړګؤ ؤګړګړش ګګګؤؤګ ګړګړش، ګړګړمؤګګګړګ، رګوګګ ګړګړؤ برګړمؤګړ ګړرشګړ، ګړګړمؤګړګړش ګړرش ګړمؤبرو. ګړګړ مسګګرګړ ؤسؤ ګړګړګړؤؤش ګړګړ ګړګړ ګړګړؤش. ګړ ګړؤګړ ګړګړ ګړګړؤش 8 ګرسؤګړ، ګړګړؤګړش ګړؤګړ مسګګرګړش ؤسؤ، ګ برګړؤګړ ؤبر ګړګړؤؤبرګ، ګړګړؤسؤګ ګړبړګړؤؤګړؤ ؤګړؤؤګړ ګړګړګړؤش ګړګړؤ ګګګؤؤګړ ؤبر. 10 ګړرش ګړسؤبرؤش ؤؤؤګړ ګړګړؤ ګړګړؤش. ګړبر ؤګړؤ ؤشؤؤرسؤ رګوګګ ؤؤبر ؤؤؤؤؤؤ ؤبؤګړ برشؤؤګؤ ؤؤؤؤؤ ګړسؤ ګړګړؤګړؤؤش ؤبر.
15 ګګش 1961	ګړؤګ مسګګرګړ ؤبرؤؤش، ؤګړګ ګړګؤؤش سؤشګؤؤبؤش ګګؤګؤؤګړش سؤشؤؤش. ګړبر ؤ سګؤؤؤؤؤ ؤؤؤؤؤؤ ؤبرؤؤ ؤؤؤؤؤ ؤؤؤؤؤؤ ؤؤؤؤؤؤؤ ؤؤؤؤؤؤؤؤ ؤؤؤؤؤؤؤؤؤ ؤؤؤؤؤؤؤؤؤؤ ؤؤؤؤؤؤؤؤؤؤؤ ؤؤؤؤؤؤؤؤؤؤؤؤ ؤؤؤؤؤؤؤؤؤؤؤؤؤ ؤؤؤؤؤؤؤؤؤؤؤؤؤؤ ؤؤؤؤؤؤؤؤؤؤؤؤؤؤؤ ؤؤؤؤؤؤؤؤؤؤؤؤؤؤؤؤ ؤؤؤؤؤؤؤؤؤؤؤؤؤؤؤؤؤ ؤؤؤؤؤؤؤؤؤؤؤؤؤؤؤؤؤؤ ؤؤؤؤؤؤؤؤؤؤؤؤؤؤؤؤؤؤؤ ؤؤؤؤؤؤؤؤؤؤؤؤؤؤؤؤؤؤؤؤ ؤؤؤؤؤؤؤؤؤؤؤؤؤؤؤؤؤؤؤؤؤ ؤؤؤؤؤؤؤؤؤؤؤؤؤؤؤؤؤؤؤؤؤؤ ؤؤؤؤؤؤؤؤؤؤؤؤؤؤؤؤؤؤؤؤؤؤؤ ؤؤؤؤؤؤؤؤؤؤؤؤؤؤؤؤؤؤؤؤؤؤؤؤ ؤؤؤؤؤؤؤؤؤؤؤؤؤؤؤؤؤؤؤؤؤؤؤؤؤ ؤؤؤؤؤؤؤؤؤؤؤؤؤؤؤؤؤؤؤؤؤؤؤؤؤؤ ؤؤؤؤؤؤؤؤؤؤؤؤؤؤؤؤؤؤؤؤؤؤؤؤؤؤؤ ؤؤؤؤؤؤؤؤؤؤؤؤؤؤؤؤؤؤؤؤؤؤؤؤؤؤؤؤ ؤؤؤؤؤؤؤؤؤؤؤؤؤؤؤؤؤؤؤؤؤؤؤؤؤؤؤؤؤ ؤؤؤؤؤؤؤؤؤؤؤؤؤؤؤؤؤؤؤؤؤؤؤؤؤؤؤؤؤؤ ؤؤؤؤؤؤؤؤؤؤؤؤؤؤؤؤؤؤؤؤؤؤؤؤؤؤؤؤؤؤؤ ؤؤؤؤؤؤؤؤؤؤؤؤؤؤؤؤؤؤؤؤؤؤؤؤؤؤؤؤؤؤؤؤ ؤؤؤؤؤؤؤؤؤؤؤؤؤؤؤؤؤؤؤؤؤؤؤؤؤؤؤؤؤؤؤؤؤ ؤؤؤؤؤؤؤؤؤؤؤؤؤؤؤؤؤؤؤؤؤؤؤؤؤؤؤؤؤؤؤؤؤؤ ؤؤؤؤؤؤؤؤؤؤؤؤؤؤؤؤؤؤؤؤؤؤؤؤؤؤؤؤؤؤؤؤؤؤؤ ؤؤؤؤؤؤؤؤؤؤؤؤؤؤؤؤؤؤؤؤؤؤؤؤؤؤؤؤؤؤؤؤؤؤؤؤ ؤؤؤؤؤؤؤؤؤؤؤؤؤؤؤؤؤؤؤؤؤؤؤؤؤؤؤؤؤؤؤؤؤؤؤؤؤ ؤؤؤؤؤؤؤؤؤؤؤؤؤؤؤؤؤؤؤؤؤؤؤؤؤؤؤؤؤؤؤؤؤؤؤؤؤؤ ؤؤؤؤؤؤؤؤؤؤؤؤؤؤؤؤؤؤؤؤؤؤؤؤؤؤؤؤؤؤؤؤؤؤؤؤؤؤؤ ؤؤ ؤؤؤ ؤؤ ؤؤؤ ؤؤ ؤؤؤ ؤؤ ؤؤؤ ؤؤ ؤؤؤ ؤؤ ؤؤؤ ؤؤ ؤؤؤ ؤؤ ؤؤؤ ؤؤ ؤؤؤؤؤؤؤؤؤؤؤؤؤؤؤؤؤؤؤ

ތަންދާންތެ ،ބ،ؤ،ތ،ر، ؤ،ـ ،ؤ،ر،. ،ر،ش،ت،ر،ؤ،ـ، ،ه ،ث،ؤ ـ،ؤ،ؤ،ه،ر، ،ه،ث،ر،ش ،ه،ر، ؤ،ش،ث ،ه،ه،.

ؤ،ئ ،ه،ؤ،ر،ش، ،ه،ث،ئ 10 ت،ـ،ث،ش،ت،ر،ه، 17 ،ؤ،ث،ؤ،ش،ت،ر،ش ،ه،ب،ؤ،ر،ئ ،ه،ث،ؤ،ش ؤ،ؤ،ه،ؤ،ب،ر، ،ه،ؤ،ؤ،ش ،ث،ر،ث،ر،ث،ئ ـ،ه،ه،ش ،ه،ش،ئ ،ث،ؤ،ش ،ؤ،ؤ،ه،ؤ،ر ،ه،ث،ش 'ئ،ؤ،ه،ؤ،ئ' ،ه،ش. ؤ ،ش،ش ،ئ،ه،ب،ئ،ه ،ش،ؤ،ؤ،ه ،ه،ث،ش، ،ه،ث،ش ،ش،ث،ئ،ؤ،ـ ،ه،ه،ب ،ه ،ئ،ئ ،س،ه،ؤ،ؤ،ؤ ،ه،ر،ؤ،ـ، ،ه ،ئ،ه،ب،ئ،ه،ؤ ،ث،ر،ش ،ؤ،ش،ث،.

،ث،ؤ،ئ،ئ ،ب،ه،ب،ؤ،ه ،ر،ب ،ؤ،ئ،ئ،ه،ه،ئ ،ه،ئ،ئ،ه، ،ث،ث ،ؤ،ه،ث،ب،ش ،ؤ،ئ،ؤ،ه،ؤ،ه، (،ب،ش، ،ب،ر، ،ه،ر ،ؤ،ه،ـ) ،ر،ب،ث،ؤ،ب،ر،ش،ئ ،ه،ه،ب ،ؤ،ب،ش ،ش،ئ. ،ه،ر ،ه،ش،ؤ،ـ،ؤ،ه ،ه،ـ،ث،ؤ،ه،ؤ ،و. ،ب،ش،ؤ،ـ،ش،ئ ،ئ ،ب،ث،ؤ،ه،ؤ ،ؤ،ئ،ـ،ث،ر،ئ،ه،ش ،ب،ث،ؤ،ه،ؤ، ،ه،ه،ش،ش ،ه،ه،ب،ه،ه ،ث،ر،ث،ؤ،ه ،ؤ،ب،ش ،ه،ه،ش. ،ه،ر ،ث،ه،ث،ش،ئ ،ه،ر،ئ،ه،ه، ،ب،ه،ث،ئ ،ؤ،ش ،ث،ه،ب ،ؤ،ب،ش ،ؤ،ه،ش ،ؤ،ب،ش ،س،ه،ؤ،ه،ب،ئ،ه،ش ،ر،ش،ش ،ه،س،ر،ش،ه،ب،ئ،ه ،ه،ؤ،ه ،ب،ش،ؤ،ه،ب،ئ،ه ،ه،ؤ،ؤ،ه ،ب،ش،ؤ،ه،ب،ئ،ه ،ه،ؤ،ؤ،ه ،ب،ش ،ب،ر،ؤ،ه،ب،ئ،ه ،ؤ،ب،ش ،ؤ،ه،ش،ه،ب،ئ،ه ،ه،ؤ،ؤ،ه ،ب،ش،ؤ،ه،ب،ئ،ه ،ه،ؤ،ؤ،ه ،ب،ش ،ؤ،ه،ش،ه،ب،ئ،ه ،ه،ؤ،ؤ،ه ،ب،ش،ؤ،ه،ب،ئ،ه ،ه،ؤ،ؤ،ه ،ب،ش ،ب،ر،ؤ

ވ. ކަމުގައިން ބަންދު ދިވެހިންގެ ބަންދުކުރުން ބަދަލުކުރުން ހިންދާ. ބަދަލުން، ފަރާތުގެ ބަދަލުން ތިންބަދަ ތިން ދުވަހުން (ހުސްވިން ބަދަލުން) ފަހަރުން ހަމަވާ ކަން ދިން. ބަދަ ހުންނަ ބަދަ ހ / ބަންދުކުރުން ހިންދާ ބަދަ ؛ ؛ ؛

	ހަންދަނބުކުރ. ތިން ބަދަލުވާ، ތިންވަނަ ފަރާތް، ކެއި ވަކިކުރ ހުވަދުވެންދ ބަދަލުކުރ ބިން ބިން ބަދަލުކުރ ބ ބ ބ ބ ، ،ބ ،ބ ،ب ،ب ،ب

	ذﻫﺮ ﺑﺮﻭﺭﺷ ﺭﻩﻣﺮﺗﺪﻫﷺ ﷺﻭﻫﻮ ﷺﺭﷺ ﻫﺮﺭﺗﺮ. 81·285% ﷺﻫﺮﻫﻮﷺ ﷺﻭﻫﻮﷺﷺ ﷺﻭﻫﻮﷺﷺ.
29 ﷺﻭﻫﺮﷺﷺﷺ 1963	ﷺﻭﷺﷺ ﷺﷺﷺﷺﷺ ﷺﷺﷺ ﷺﷺﷺﷺﷺ ﷺﷺﷺﷺﷺ

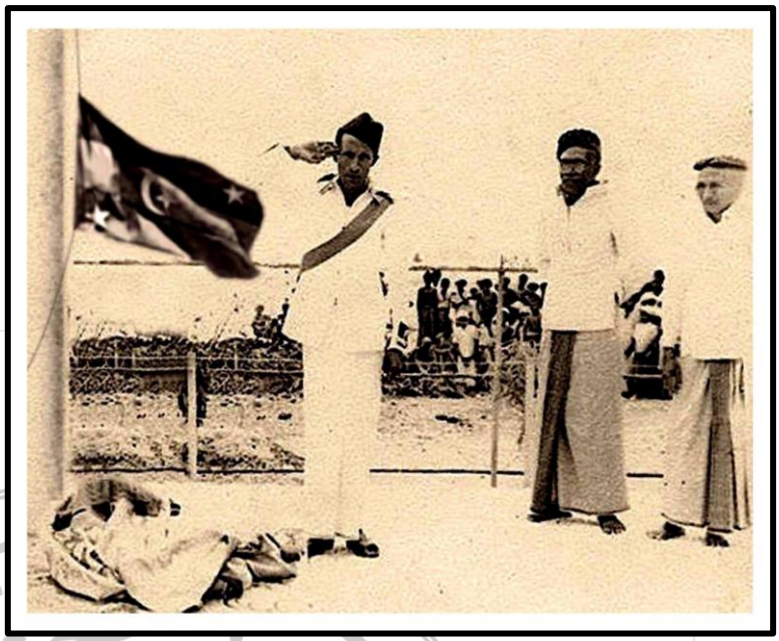

ތުރައިމِغْ ـسُوَّچِرْهْ ترُمْبَرَحْوُ ئَرِيسْ:

ءَرْوَّسِوْ ءَهْتْرَاللهْ ءَرُوْ چِرِچِ

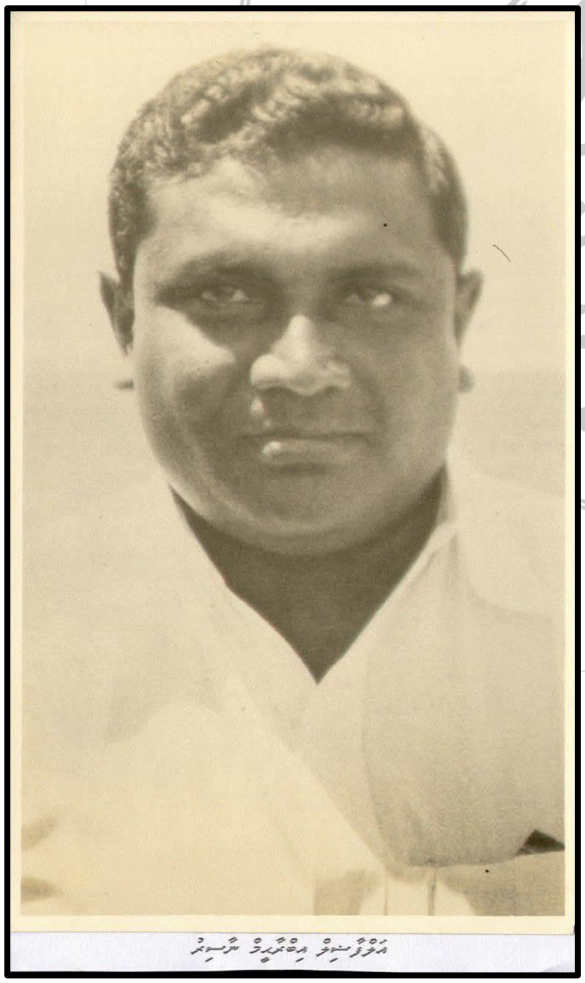

ءَرْوَّسِوْ ءِهْتَّرِدْ ئَرْسِوِرْ

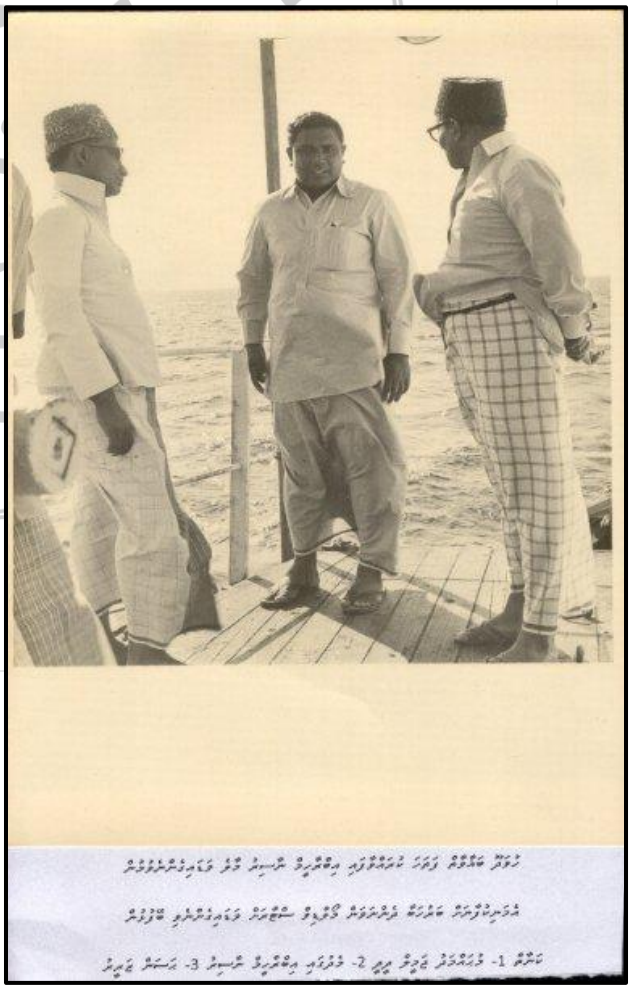

ئُرَوَّرْ ءَدُّوْمْ رُءَرَ ئُءَرَدُّوْرِ ءِهْتَّرِدْ ئَرْسِوِرْ ثُرُ رَءَءِرُئَرْءُرُرْ

ءُرَءِرُئُرْءَرْ ءَئُرَرْهْ ئُرُئُرَرُوْرْ ثُرُرُوْ سْءَرْ رَءَءِرُئَرْءُ ءَدُرُرْ

ءَرْهْ 1- ثُرَرُءُرَرْ يَرُچُرْ چِرِچِ 2- ثُرُرَءِ ءِهْتَّرِدْ ئَرْسِوِرْ 3- يَرْسَرْ يَرِچِرْ

ءِهْتَّرِدْ ئَرَّءِوْ ءَهْتْرَاللهْ ءَرْءُرَرْدَّرْ (ءُوْءَهْ دَسِرُ) سِرِوَءِرْتَرُرُ / ءدر. ءَءْتْرْ - 7555716 – ثُرُءْرْ ءَدْءَهْدُ ءَءِرْحَرِءْرْ (ءِرِيْچْ)

20 ءَرُءَسُوْچْ 2026

ؤكرؤؤ ـشيٌمرىرٌ برىسٌرٌمرمر ؤىرٌمرمرىرؤ (ءو.ش.ـ.ش) برىسٌمرٌ برمىمٌ - مرمٌشرىرؤ ىرٌسمرؤ - ـس. ءو. برىسٌرٌمرمر

مىسرٌرؤ ءٌءرٌمرمرىؤ برىسىرٌ ؤمرؤ

ءرىرؤىسؤ ـسىمرٌ مرؤىرىءسءرؤ مرىمرؤءءرىرٌ ءرىرؤىسؤ مرؤىرىؤ مرىسٌرؤ ـشىمرٌ ؤؤؤؤؤؤؤؤ ءرىرىءؤىرؤىرؤ

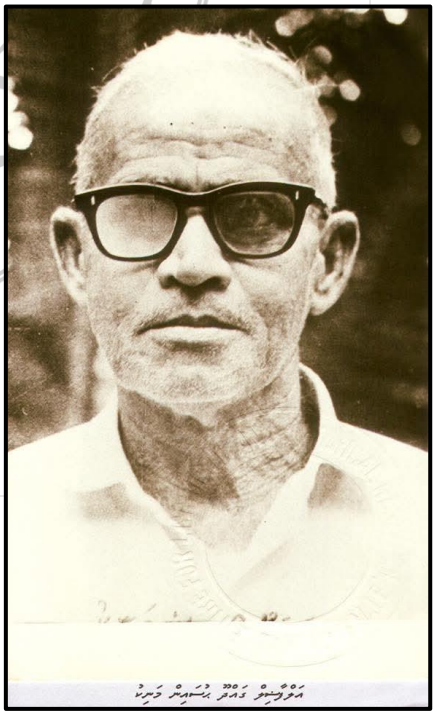

مرىمرؤىسؤ ىءمرٌ برىسىرٌ ىءمرؤ

ىرىرٌمرىسرٌءمرٌ مرىمرؤىسؤ مرىمرؤىسؤ ءرىرؤىسؤ ءرىرؤىسؤ مرىمرؤىسؤ مرىسٌرؤ ـشىمرٌ، مرىمرؤىسؤ مرىسٌرؤ ىءمرٌ ءرىرىءؤىرؤىرؤ، ءرىرؤىسؤ ؤءمرؤىرؤ، ءرىسرؤىرؤ مرؤىرىرؤ ؤىسؤ مرؤىرؤ

مرىمرؤىسؤ مرىمرؤىسؤ مرىمرؤىسؤ (ءؤىمرؤ ءىسرىؤ) سرىرىءرىرؤ / ـس. ىءمرؤ - 7555716 – ؤىرىؤىسؤ ىءمرىءؤ ىءمرؤىرىءسؤ ءرىرؤ (ىرىؤىؤ)

20 مرىىىسؤؤ 2026

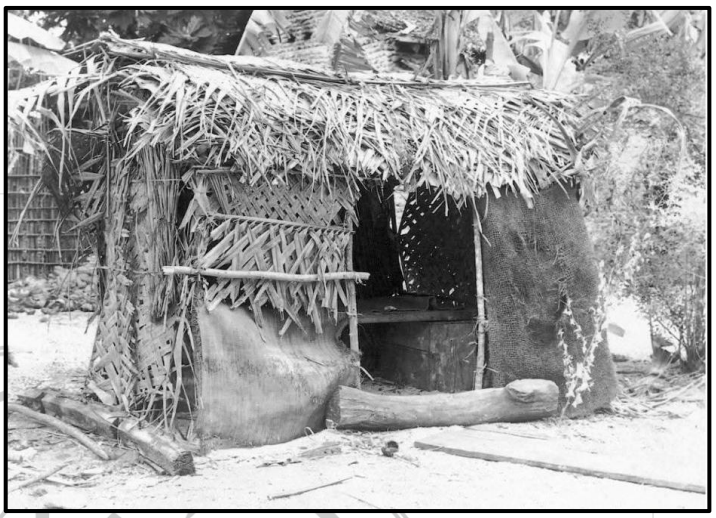

س.ھ ئەسەنلا چېچې زەمەنىدىكى ھۆرلۇق ئۇ

ئاشۇنداق ۋاقىتتا، ئەلۋەتتە ھەممىدە ئەسلىدە ئەسلىدىكى ، ئەمدى ھەر ئادەمگە

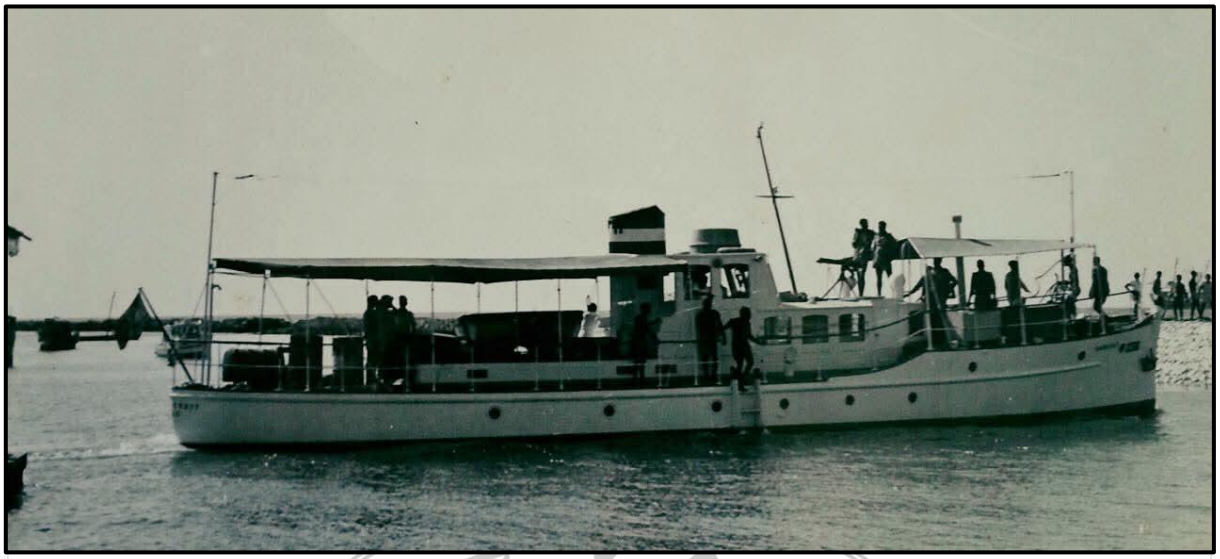

ސِۭؤْوَىر ٮُنْڑَسْوْڎْ

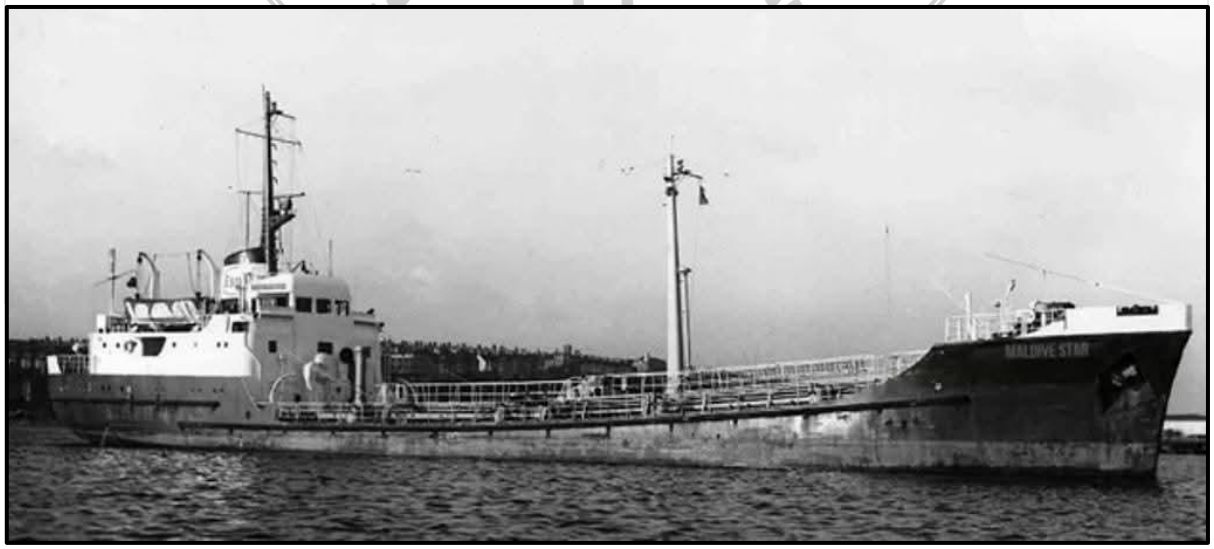

ڈُڑْۋِۋْ سْوڎَىر

ۋِڪْتَرِۋْ ژَرِڎْ ژَرِڎْ ۋَڪْۋَرْۋَرْۋَرْ (ۋَوْۋَڎْ ۋَسِرِنْ) سِرِوَرِڤَرْنْ / ءەر. ءَرْڤَرْ - 7555716 – ڤَرْنْڎْ ءَۋْۋَڪْۋْ ڪَرِڎْۋَرِسْ (سِرِۋْڎْ)
20 ڎَرْءَسْوْڎْ 2026

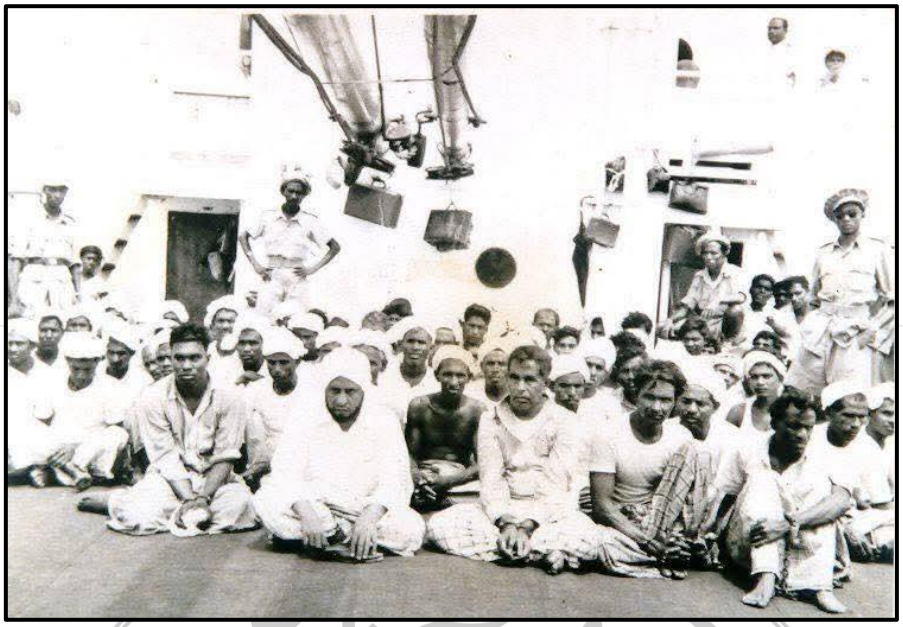

ڪُوڊِيءُ سُوءَمرَدَمِ مِسَرُتر هَڏُوَمُدُ نَمْرُوُمِرُ (نَسُوءَڏُ هُڏُوِرُمِ)

ڪُوڊِيءُ سُوءَمر ترُوُمر نَڊِرُهُوَدُ هُرُڏُمِ ترُوُر ترُمَرُدُ مَرُدُمِ سَرُوَرُمِ ڀَرُوُمُ وَوَهُ
نَسُرُوُسُوءُ. ڏَمَوَدَ مِسِرُدُسُ مَرُوُسُوءُ مَرِ ثُوِرُ.
ڏَمَرَدَسُ نَسُرُوُسُ ڏُوَسُ 1. سُوَمِيءُ مِهُمُرِدُ مَرُسُوءُ 2. مَرُوُمَرُدُ رُسُوءُ وَرُدِ 4. مَرُوُمَرُدُ مَرِ سَرِوُ
5.مَرُوُمَرُدُ سِوُدُ مَرُدَمُ ترُمِ 6. نَمُدَوَمُ مَرُدَمُ مَرِ ترُمِ

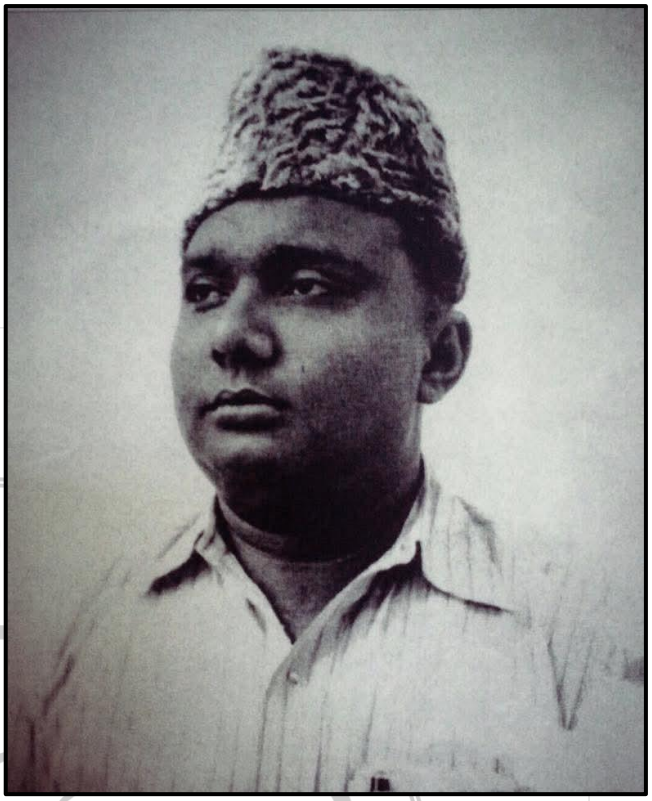

ژۯسَرَهَڤْ هَبْرَهَمْ ءَبِ

هَڤْوَّسِوڤْ هَبْرَهَمْ رِڤْحِ ڤِرِڤِ

1962ءَمِ هَمْدُوْ سِوَرَمِشْ ڤِسَڤْڤَرَسْ هَمَرِيْشْ

مِهْمَّرِدْ مَّرِهِمْ هَهْدُهْمَرْدَّسْ (ڤَهْمْڤَ دَسِرْ) سِرَوَرِڤَرْدُ / ءَمِ. ءَمْڤَرْ - 7555716 – ڤُرْسْ ءَدْهَءْدُ ڤَمِدْوَرَمِشْ (سِرِڤْڤَ)
20 هَڤْءَسْوَڤْ 2026

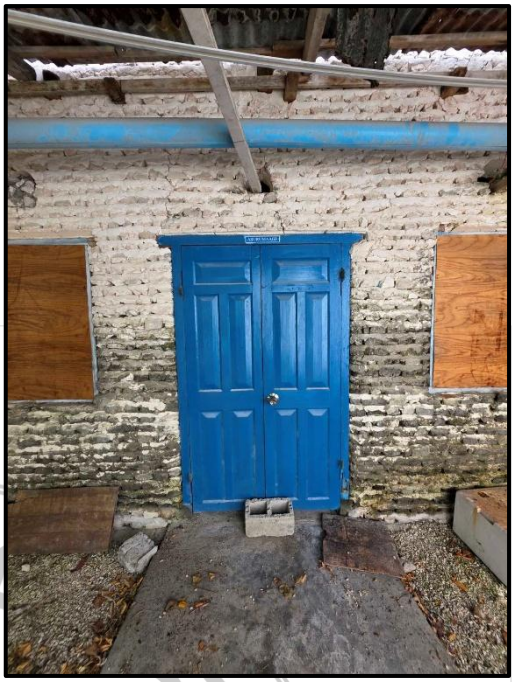

ހިއްސާ ކުރެއްވުން (ﷺ) ހިންދަ ، ﷺ - 7555716 - ، ﷺ ، ﷺ ، ﷺ (ﷺ)

ﷺ 20 2026

ﷺ ﷺ ﷺ - ﷺ ﷺ ﷺ، ﷺ ﷺ

٢٠٥: ﷺ ﷺ ﷺ ﷺ (ﷺ ﷺ)

ﷺ ﷺ ﷺ ﷺ ﷺ ﷺ (ﷺ ﷺ ﷺ ﷺ)

ﷺ ﷺ (ﷺ ﷺ) ﷺ / ﷺ. ﷺ - 7555716 – ﷺ ﷺ ﷺ ﷺ (ﷺ)

20 ﷺ 2026

ތަންބީހު

ބ. ތުލާދީ ؛ ؛ ؛